

Die – Kassa

Finanz XML Dateien

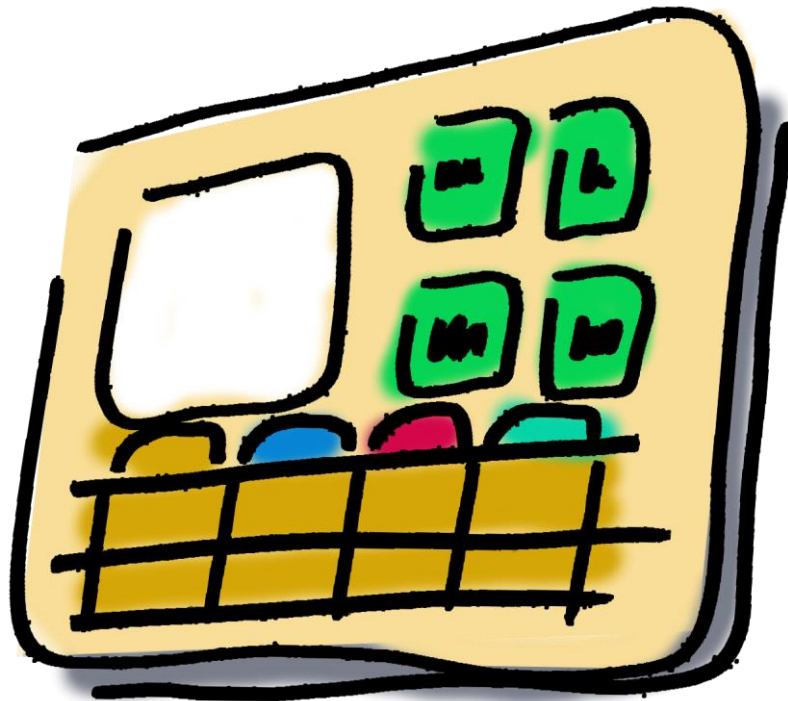

Information zu den XML Dateien

Bei der Inbetriebnahme der Kassa werden durch den Händler die entsprechenden Dateien zur Registrierung der Kassa, Signatureinheit und Startbeleg erstellt.
Weiters erstellt die Kassa automatisch zum Monatswechsel einen Nullbeleg. RKS V §8 Abs. 2
Gemäß RKS V §8 Abs. 3 ist der Monatsbeleg vom Dezember ebenfalls dem Finanzamt zu übermitteln.

Diese von der Kassa erstellten XML-Dateien, müssen durch den Kunden oder dessen steuerlichen Vertreter dem Finanzamt online übermittelt werden.
Bitte folgen Sie dazu den unten angeführten Anweisungen.

Eine detaillierte Beschreibung finden sie im: „BMF Handbuch Registrierkassen.pdf“

https://finanzonline.bmf.gv.at/eLearning/BMF_Handbuch_Registrierkassen.pdf

Inhalt:

Information zu den XML Dateien	2
Inhalt:	3
1. Übermittlung der XML-Dateien.....	4
1.1 So kommen sie zur Übermittlung.....	4
1.2 Art der Übermittlung	5
1.3 Datei Auswahl	6

1. Übermittlung der XML-Dateien

Sofern die Anmeldung und Übermittlung nicht gleich per WEB-Service übertragen wurde, müssen die erstellten XML-Dateien über Finanzonline eingebracht werden.

1.1 So kommen sie zur Übermittlung

Unter dem Menüpunkt „Eingaben – Übermittlung“ gelangen Sie zur Seite der Produktionsübermittlung.

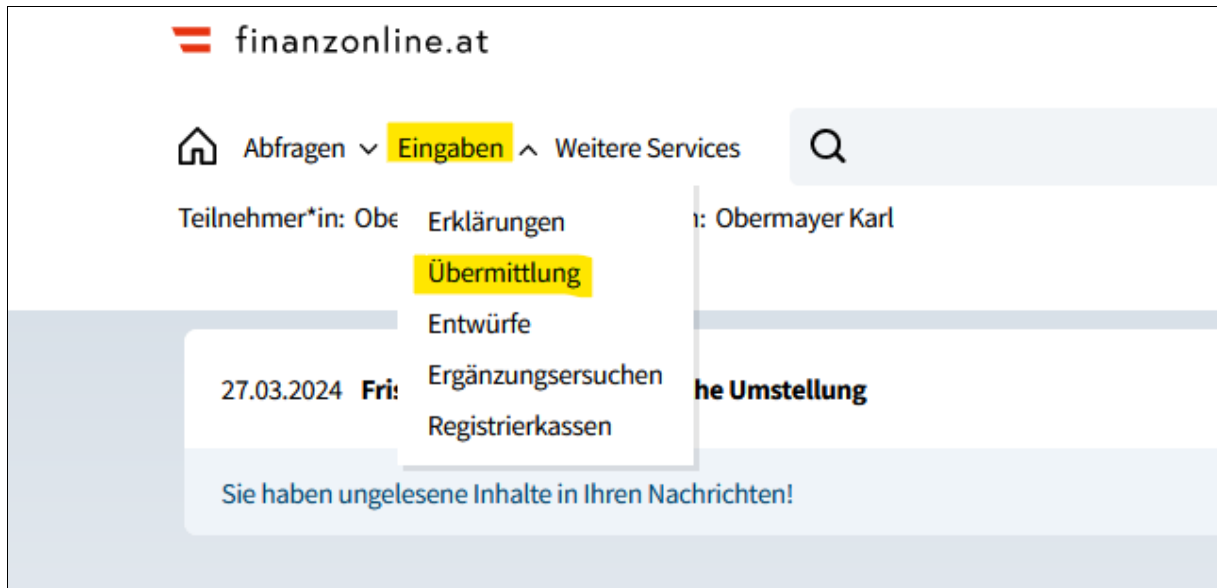

1.2 Art der Übermittlung

Wählen sie den Punkt „**Registrierkassen**“ und klicken anschließend auf „**Durchsuchen**“.

Produktionsübermittlung - Art der Erklärung

- Umsatzsteuervoranmeldung
- Sonstige Erklärungen
- E-Bilanz
- Übertragung innerhalb der Finanzverwaltung
- Buchung von Selbstbemessungsabgaben
- Zusammenfassende Meldung
- Fristverlängerung für Abgabenerklärungen
- Kommunalsteuererklärung
- Antrag Erstattung Vorsteuerbeträge (Mitgliedstaat)-Abschluss
- Kapitalertragsteuer-Anmeldung
- Registrierkassen**
- Leitungsrechte gemäß § 107 EStG - Abschluss
- Jahreserklärungen (E1, U)
- Digitalsteuer
- Rückzahlung
- Meldung zur Zahlung von
- Berichtigung Buchung von
- Jahresabschluss Firmenbi
- Zahlungserleichterung
- Antrag Erstattung Vorsteu
- Depotübertragung
- Kontenregister
- Leitungsrechte gemäß § 1

Datei

Dateiname



Datei auswählen

Keine ausgewählt

Datei senden

[zur Testübermittlung](#)

Klicken sie nun auf den Button **Datei auswählen**.

1.3 Datei Auswahl

Wählen Sie nun die entsprechende XML-Datei aus und senden Sie diese Datei mit „**Datei senden**“.

Verfahren sie nun mit allen erforderlichen XML-Dateien in der selben Art und Weise.

